Wpust uliczny ściekowy z osadnikiem średnicy DN500mm
Schemat konstrukcji studni
1:20

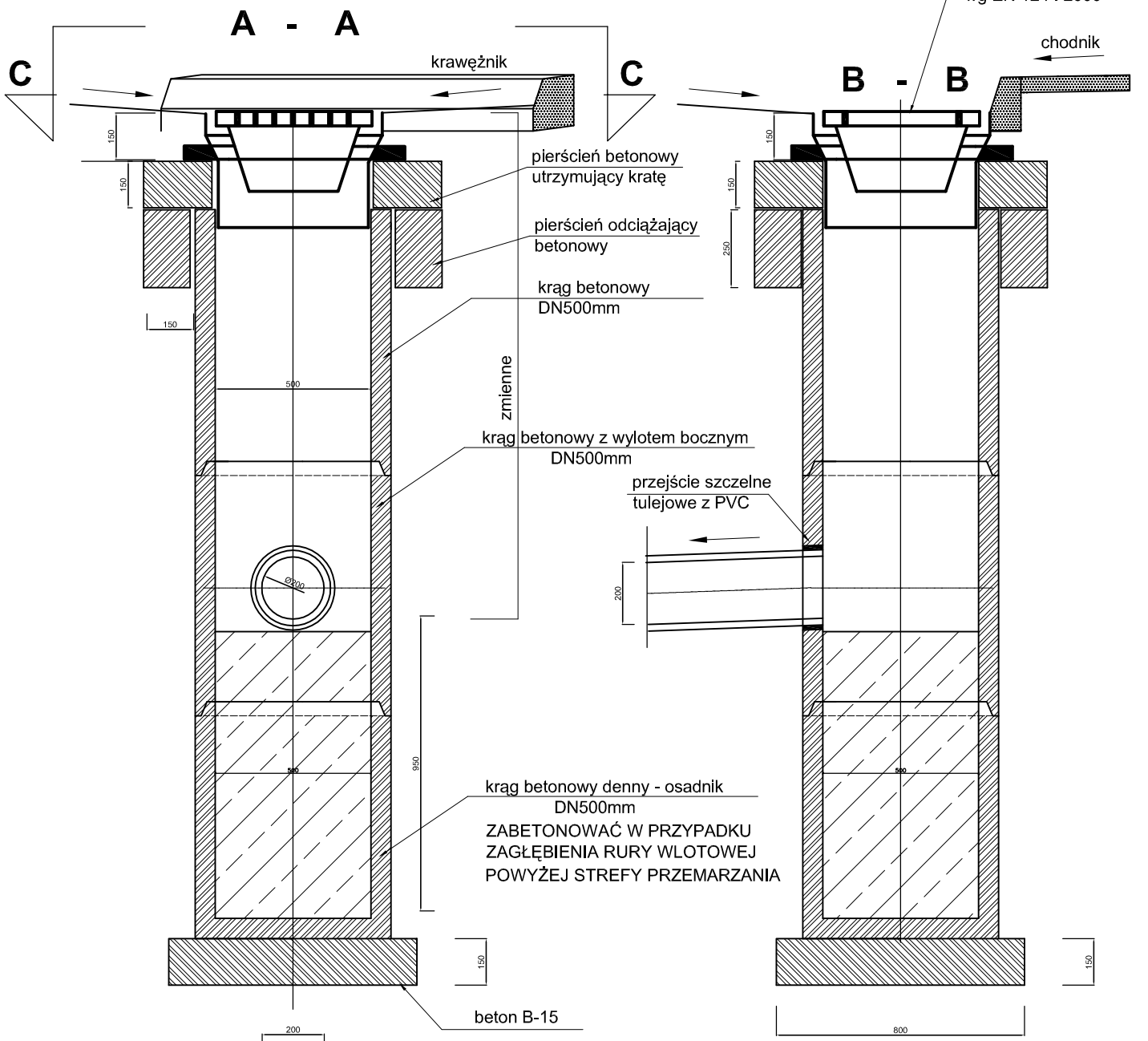

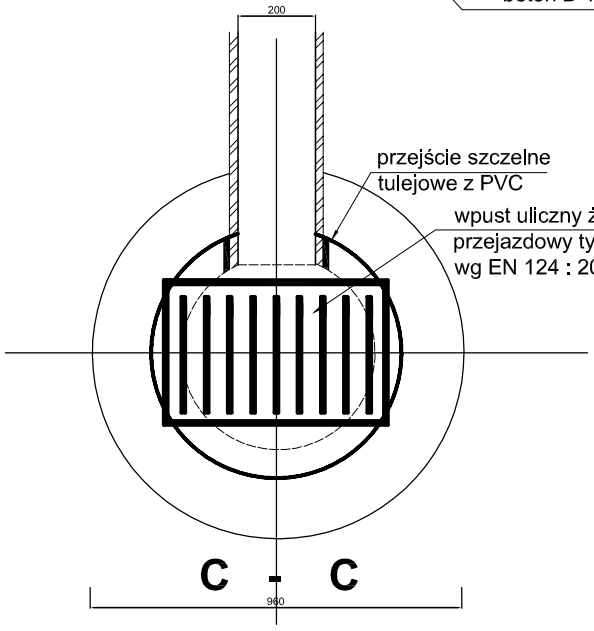

PRACOWNIA PROJEKTOWA KOMI Sp. z o.o.

Pracownia Projektowa **KOMI Sp. z o.o.**
15 - 274 Białystok, ul. Waszyngtona 24 m.197
email: biurokomi@gmail.com
biuro@komi.net.pl
tel./fax 85 74 20 117, tel. 85 811 09 09

Nazwa rysunku:	Wpust uliczny ściekowy z osadnikiem średnicy DN500mm	Skala: -
Inwestor:	Gmina Juchnowiec Kościelny ul. Lipowa 10, 16-061 Juchnowiec Kościelny	Data: XII.2018
Obiekt:	ul. Leszczynowej w msc. Solniczki	Nr rysunku: C
Stadium:	PW	

Branża/Projektant:	Nr upr.:	Podpis:
SANITARNA mgr inż. Marta Walczyńska	PDL/0142/POOS/13	