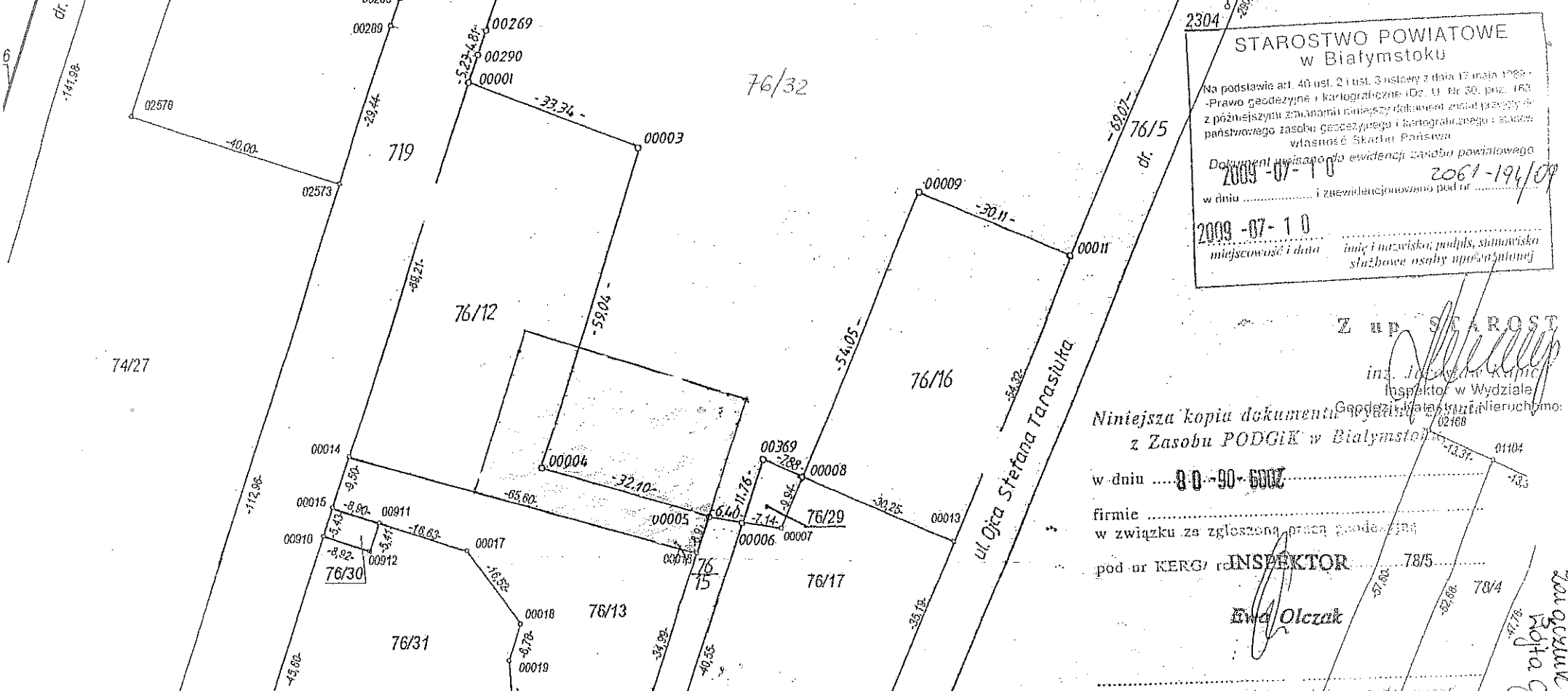

2304

STAROSTWO POWIATOWE
w Białymstoku

Na podstawie art. 40 ust. 2 i ust. 3 ustawy z dnia 17 maja 1989 r. - Prawo geodezyjne i kartograficzne (Dz. U. Nr 30, poz. 163 z późniejszymi zmianami niniejszy dokument został przyjęty do państwowego zasobu geodezyjnego i kartograficznego i stanowi własność Skarbu Państwa.

Dokument wpisano do ewidencji zasobu powiatowego
w dniu 2009-07-10 i zewidencjonowano pod nr 2061-194/09

2009-07-10
miejscowość i data

imię i nazwisko, podpis, stanowisko służbowe osoby upoważnionej

Z up. STAROSTY
inż. Jadwiga Kuno
Inspektor w Wydziale Geodezji i Katastru Nieruchomości

Niniejsza kopia dokumentu wydanego z Zasobu PODGIK w Białymstoku

w dniu 30-09-2009

firmie

w związku ze zgłoszoną pracą geodezyjną

pod nr KERG/ rejestr 78/5

INSPEKTOR
Ewa Olczak

pieczątka i podpis wydającego dokument

Uwaga: zakaz rozpowszechniania
Art. 18 ustawy z dnia 17 maja 1989 r.
Prawo Geodezyjne i Kartograficzne

Zgodność nr 2 do kazującego Nr 4110
Robota Gminy Jadunowo Kościelna
Białystok 30 grudnia 2010 r.

GEODEZYJNE USŁUGI
- KOZAK - Brończany 24
16-061 Juchnowiec
☎ 7196217, kom. 0604-094-623
NIP 966-000-93-34

GEODETA UPRAWNIONY
Antoni Kozak
Zaśw. kwalif. G.U.G.i K. W-wa
Nr 5537; 5537A

Sporządził i wyznaczył: 29.06.2009 r.