UZGODNIENIE

PGE Dystrybucja S.A. uzgadnia zabezpieczenie linii SN i nN przy skrzyżowaniu lub zbliżeniu z drogę gminną i infrastrukturę rys 1.1-1.3

na następujących warunkach:

1. Zachować odległość 0,5 m od złączy i kabli energetycznych oraz 0,7 m od lica słupa.
2. Kable w miejscach skrzyżowania zabezpieczyć przepustami dwudzielnymi. Dla kabla SN Ø 160 mm koloru czerwonego, dla kabla nN Ø 110 mm koloru niebieskiego. Przepusty uszczelnić.
3. Prace ziemne w odległości 1,5 m od kabli i słupów energetycznych prowadzić ręcznie pod nadzorem pracownika Rejonu Energetycznego Białystok Teren. Słupy zabezpieczyć przed możliwością upadku. W razie konieczności należy wystąpić do Rejonu Energetycznego Białystok Teren o wyłączenie linii spod napięcia z 14-dniowym wyprzedzeniem.
4. Przed przystąpieniem do wykonywania robót ziemnych wyznaczyć przy pomocy aparatury przebieg linii kablowych w terenie.
5. Wykonywanie robót ziemnych w bezpośrednim sąsiedztwie sieci elektroenergetycznych powinno być poprzedzone określeniem przez kierownika budowy bezpiecznej odległości i sposobu wykonywania tych robót.
6. Po wykonaniu przed zasypaniem zabezpieczenie zgłosić do odbioru przez uprawnionego pracownika Rejonu Energetycznego Białystok Teren.
7. Dostarczyć do Rejonu Energetycznego Białystok Teren inwentaryzację z naniesionymi przepustami.
8. Miejsca robót należy oznakować napisami ostrzegawczymi i ogrodzić.
9. Wszelkie konsekwencje finansowe i prawne w przypadku uszkodzenia urządzeń PGE Dystrybucja S.A. poniesie inwestor inwestycji podstawowej.
10. Prace prowadzić zgodnie z załącznikiem nr 1. Zasady [illegible] prac budowlanych w pobliżu linii energetycznych.

Białystok 02.12.2019

Rejon Energetyczny Białystok Teren
Wydział Majątku Sieciowego

Specjalista ds. sieci
Marek Racuk

Niniejsza dokumentacja była przedmiotem narady koordynacyjnej.
która odbyła się dnia 2019-10-23 w Powiatowym Ośrodku Dokumentacji Geodezyjnej i Kartograficznej w Białymstoku przy ul. Mickiewicza 3
Uczestnicy narady podpisali protokół nr [illegible] 1758 .2019

Z up. STAROSTY
inż. Jarosław Kapica
PRZEWODNICZĄCY
NARAD KOORDYNACYJNYCH

Projekt Uzgodniono w ZGK Juchnowiec K.
nr. rej. UD/146/19
na warunkach podanych w załączniku
data 4.12.19 podpis

[illegible] został [illegible] zawiera [illegible] materiałów [illegible] kartograficznego	
Organ [illegible] zasobu [illegible] i kart[illegible]	[illegible] STA [illegible] OSTOCKIEGO
Ident[illegible] mater[illegible]	P.2002.2019.5538
Data wy[illegible] techni[illegible] materia[illegible]	2019-09-16
Imię i Na[illegible] reprezent[illegible]	Z up. STAROSTY

inż. Anna Malesza
INSPEKTOR
w Wydziale Geodezji, Katastru i Nieruchomości

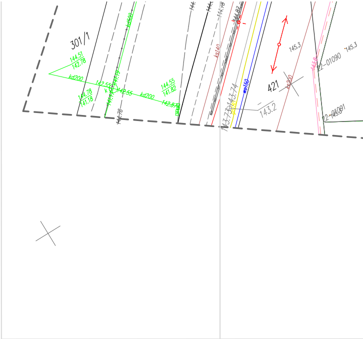
301/1
144.51
142.78
kd200
144.78
141.18
142.55
k
141.19
142.55
kd200
144.55
141.82
142.87
kd500
144.78
ks140
143.74
wo150
421
145.3
143.2
ks200
143.8
22-01090
145.3
22-01091

Jednostka: 200205_2 gm.Juchnowiec Kościelny	**MAPA DO CELÓW PROJEKTOWYCH**	Skala 1:500	Data wykonania mapy: 27.08.2019 r.
	Oznaczenie obszaru aktualizacji	▬ ▬ ▬ ▬ ▬	
	Oznacz. kancelaryjne zgłosz. pracy geodezyjnej:	ODGI.4320.5012.2019	
Obręb: 0022 w.Księżyno			
Arkusz 1/1 8.192.13.07.4.4 8.192.13.08.3.3 8.192.13.12.2.2, 4 8.192.13.13.1.1, 4			Informacja o spoistościach gruntowych: nie badano.
Układ wys.: PL-EVRF2007-NH PUWG: 2000(8)			Nr rob. 373/2019. Nr ID.

USŁUGI GEODEZYJNO-KARTOGRAFICZNE
GEO-[illegible] [illegible] Chocha
[illegible] 15-232 Białystok
NIP: 966-121-[illegible] tel. 0 662 958 65[illegible]
email: geocad@pinst[illegible] www.geocad.piasta.pl

678
145
Ignatki - Kolonia
142,8

SZKIC ORIENTACYJNY

ZA ZGODNOŚĆ Z ORYGINAŁEM MAPY DO CELÓW PROJEKT
ZA ZGODNOŚĆ KOPII NA PROJEKCIE ZAGOSPODAROWAN
ZAKTUALIZOWANO MAPĘ NA PODSTAWIE LICENCJI nr GKN

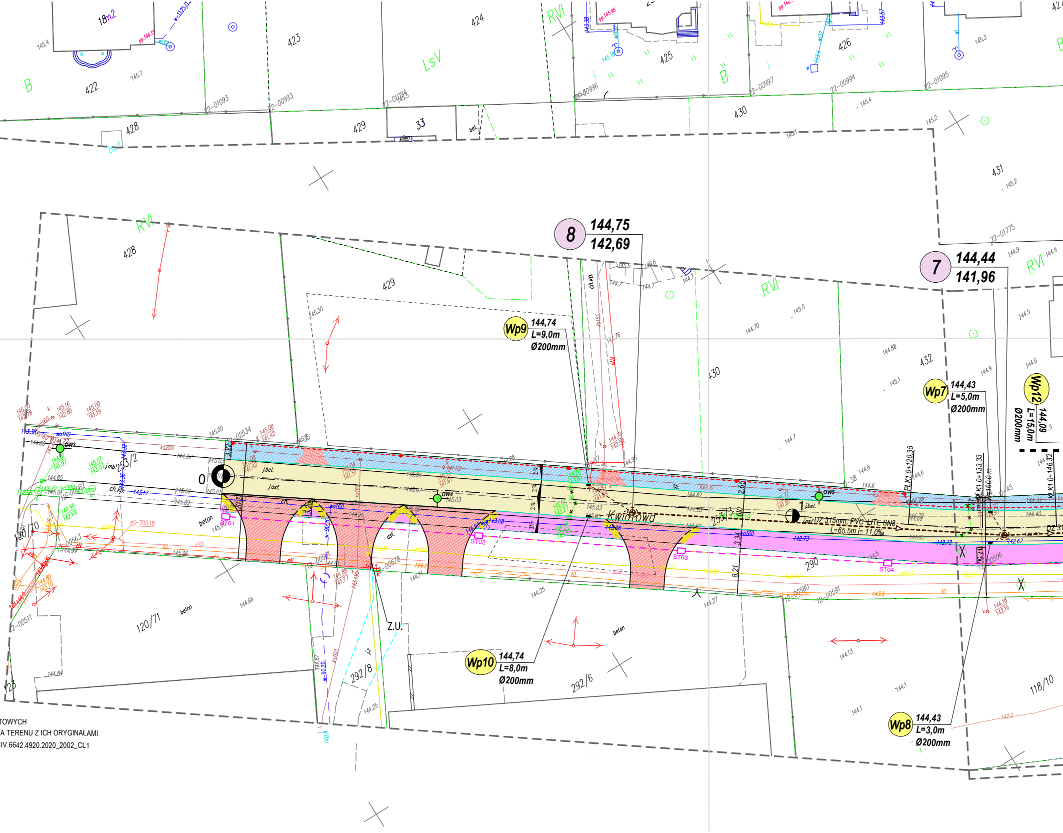
8
144,75
142,69
7
144,44
141,96
Wp9
144,74
L=9,0m
Ø200mm
Wp7
144,43
L=5,0m
Ø200mm
Wp12
144,09
L=15,0m
Ø200mm
Wp10
144,74
L=8,0m
Ø200mm
Wp8
144,43
L=3,0m
Ø200mm
Kwiatowa
DZ 315mm PVC LITE SN8
L=65,5m i= 11,0‰
OW3
OW4
OW5
ST01
ST02
ST03
ST04
0
1
Z.U.
PLK1 0+120,35
PLK1 0+133,33
PLK1 0+146,32
422
423
424
425
426
428
429
430
431
432
33
253/2
120/70
120/71
292/8
292/6
290
118/10
RVI
LsV
B
j.bet.
j.ast.
ch.kp.
beton
asf.
18m2

TOWYCH

A TERENU Z ICH ORYGINAŁAMI

IV.6642.4920.2020_2002_CL1

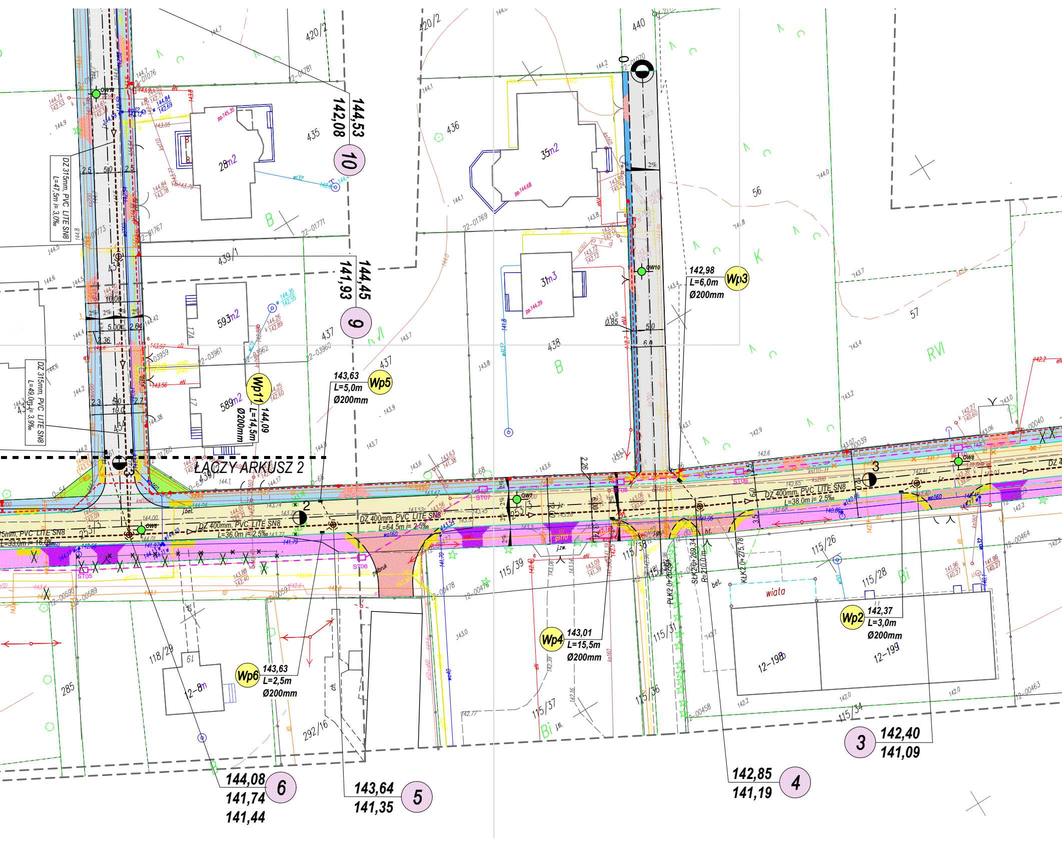
ŁĄCZY ARKUSZ 2
DZ 315mm, PVC LITE SN8 L=47,5m i= 3,0‰
DZ 315mm, PVC LITE SN8 L=49,0m i= 3,9‰
DZ 400mm, PVC LITE SN8 L=36,0m i= 2,5‰
DZ 400mm, PVC LITE SN8 L=64,5m i= 2,5‰
DZ 400mm, PVC LITE SN8 L=38,0m i= 2,5‰
5mm, PVC LITE SN8 L=33,0m i= 16,0‰
10
144,53
142,08
9
144,45
141,93
Wp11
144,09
L=14,5m
Ø200mm
Wp5
143,63
L=5,0m
Ø200mm
Wp3
142,98
L=6,0m
Ø200mm
Wp6
143,63
L=2,5m
Ø200mm
Wp4
143,01
L=15,5m
Ø200mm
Wp2
142,37
L=3,0m
Ø200mm
6
144,08
141,74
141,44
5
143,64
141,35
4
142,85
141,19
3
142,40
141,09
OW11
OW10
OW9
OW8
OW7
ST05
ST06
ST07
ST08
ST09
wiata
420/2
440
435
436
437
438
439/1
56
57
285
118/29
292/16
115/26
115/28
115/31
115/34
115/36
115/37
115/38
115/39
12-198
12-199
12-8
22-01076
22-01781
22-01767
22-01771
22-01769
22-01773
22-03959
22-03961
22-03962
22-03960
12-00589
12-00590
12-00478
12-00458
12-00463
12-00464
28m2
35m2
31m3
593m2
589m2
B
K
RVI
Bi
PLK2 0+262,34
SŁK2 0+269,34
KŁK2 0+275,78
R=210,0 m

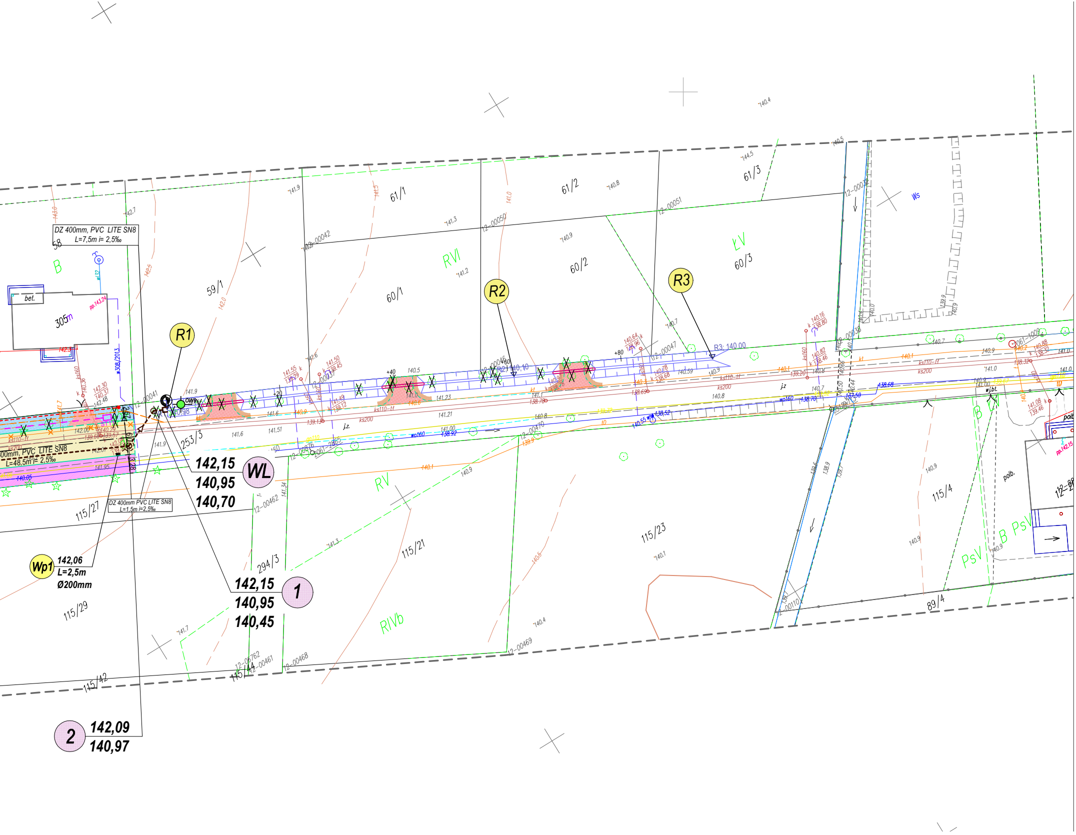
DZ 400mm, PVC LITE SN8
L=7,5m i= 2,5‰
DZ 400mm PVC LITE SN8
L=1,5m i=2,5‰
400mm, PVC LITE SN8
L=48,5m i= 2,5‰
R1
R2
R3
R2: 140,10
R3: 140,00
WL
142,15
140,95
140,70
1
142,15
140,95
140,45
2
142,09
140,97
Wp1
142,06
L=2,5m
Ø200mm
bet.
305m
58
59/1
60/1
60/2
60/3
61/1
61/2
61/3
253/3
294/3
115/21
115/23
115/27
115/29
115/42
115/44
115/4
89/4
B
RVI
RV
RIVb
ŁV
PsV
B PsV
B ŁV
Ws
12-00041
12-00042
12-00050
12-00051
12-00047
12-00046
12-00470
12-00462
12-00461
12-00468
12-00469
12-00762
12-00110
polb.
wj.bt.
j.z.
ks200
ks110-tt
ks160
wo160
140.5
141.6
141.21
141.23
141.51
141.00
138.92
140.8
140.7
140.9
141.0
141.9
142.7
141.3
141.2
140.8
140.4
144.5
140.1
141.7
141.34

LEGENDA

DROGI
wg odrębnego opracowania

- 🟨 - PROJEKTOWANA JEZDNIA Z BETONU ASFALTOWEGO
- ⬜ - PROJEKTOWANA JEZDNIA Z KOSTKI BETONOWEJ
- 🟦 - PROJEKTOWANE CHODNIKI
- 🟦 - PROJEKTOWANE POBOCZE
- 🟥 - PROJEKTOWANE ZJAZDY
- 🟩 - PROJEKTOWANY ZIELENIEC
- 🟨 - PROJEKTOWANE RAMPY DLA PIESZYCH
- 🟪 - PROJEKTOWANA ŚCIEŻKA PIESZO-ROWEROWA
- 🟪 - PROJEKTOWANA ŚCIEŻKA PIESZO-ROWEROWA O WZMOCNIONEJ KONSTRUKCJI NA ZJAZDACH
- 🟧 - PROJEKTOWANE POBOCZA
- — - PROJEKTOWANY KRAWĘŻNIK 15x30
- — - PROJEKTOWANY KRAWĘŻNIK 20x30
- — - PROJEKTOWANE OBRZEŻA 6x20
- - - - PROJEKTOWANE OBRZEŻA 8x30
- — — — - PROJEKTOWANY KRAWĘŻNIK 15x22
- — — — - PROJEKTOWANY KRAWĘŻNIK 20x22
- - - - PROJEKTOWANY OPORNIK 12X25

UZBROJENIE PROJEKTOWANE

- - - - **- PROJ. SIEĆ KANALIZACJI DESZCZOWEJ**
- - - - **- PROJ. PRZYKANALIKI KANALIZACJI DESZCZOWEJ**
- ■ **- PROJ. WPUSTY ULICZNE**
- ×—× **- ISTN. PRZYKANALIKI SIECI KAN.DESZ. Z WPUSTEM DO LIKWIDACJI**

UZBROJENIE ISTNIEJĄCE

- — **- ISTN. KABLOWA SIEĆ ELEKTROENERGETYCZNA**
- — **- ISTN. WODOCIĄG**
- — **- ISTN. KABEL TELEFONICZNY**
- — **- ISTN. KANAŁ SANITARNY**
- — **- ISTN. KANAŁ DESZCZOWY**
- — **- ISTN. GAZOCIĄG**
- — **- ISTN. KANAŁ CIEPŁOWNICZY**
- —<—○—>— **- ISTN. LINIA NAPOWIETRZNA ELEKTRYCZNA NN**
- —<—○—>— **- ISTN. LINIA NAPOWIETRZNA TELEFONICZNA**

UZBROJENIE PROJEKTOWANE
wg odrębnego opracowania

- - - -●- - **-PROJ. KABLOWA LINIA OŚW. ZE SŁUPAMI**
- - - - - PROJ. KANAŁ TECHNOLOGICZNY
- ▭ - PROJ. STUDNIA (SK-2) KANAŁU TECHNOLOGICZNEGO
- — · — **- PROJ. KANALIZACJA KABLOWA TELEKOMUNIKACYJNA**
- —×—×— **- ISTN. KANALIZACJA KABLOWA TELEKOMUNIKACYJNA (KOBA) DO LIKWIDACJI**

INNE

- ✕ - ISTN. DRZEWA DO USUNIĘCIA WG ODRĘBNEGO OPRACOWANIA
- —×— - ISTN. OGRODZENIE DO ROZBIÓRKI WG ODRĘBNEGO OPRACOWANIA
- ▤ - PROJ. RÓW DROGOWY
- R1; 140,98 ▽ - OPISY RZĘDNYCH ROWÓW
- ▭ - PROJ. PRZEPUSTY
- R1 - PROJEKTOWANY RÓW
- ● OW3 - ODWIERTY GEOTECHN ICZNE

PRO LUS
PRACOWNIA PROJEKTOWA

PROJEKTOWANIE DRÓG
I UZBROJENIA TERENU

email: prolus@o2.pl tel.: 85 72 22 519

OBIEKT: BUDOWA KANAŁÓW DESZCZOWYCH W CZĘŚCI UL. KWIATOWEJ W M. IGNATKI, UL. BORSUCZEJ W M. KSIĘŻYNO (GM. JUCHNOWIEC KOŚCIELNY)

TEMAT: PROJEKT WYKONAWCZY KANALIZACJI DESZCZOWEJ

NAZWA RYS.: PROJEKT ZAGOSPODAROWANIA TERENU (ARKUSZ 1 Z 3)

SKALA:	**NR RYS.:**	**DATA:**
1:500	1.1	10.2020

PROJEKTANT:

KAN. DESZCZ.: NR UPRAWNIEŃ:	MGR INŻ. JANINA STEFANIAK BŁ/46/77, 183/89