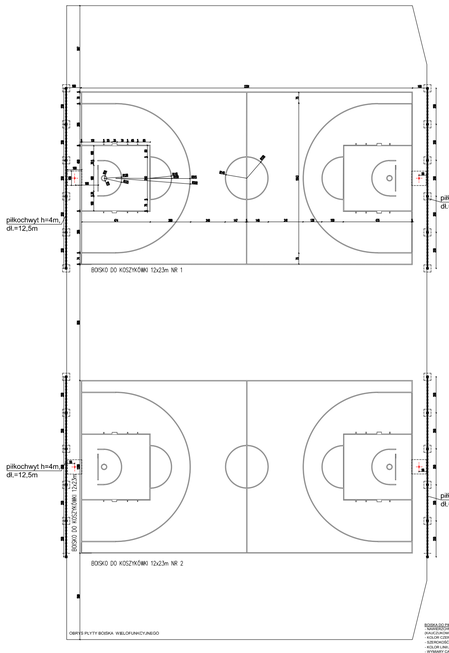

BOISKA DO PIŁKI KOSZYKOWEJ
- NAWIERZCHNIA Z WYKŁADZINY SPORTOWEJ (NAKŁADZANEJ) WYS. 18 mm,
- KOLOR CZERWONY
- SZEROKOŚĆ LINII 5cm
- KOSZYKI LINIE 180 cm
- WYMIARY CAŁKOWITE BOISKA: 12x23m
- POWIERZCHNIA POLA GRY: 552 m2

WYPOSAŻENIE SPORTOWE:
- TABLICE DO KOSZYKÓWKI
- FUNDAMENTY KOSZY O WYM. 1000X1000X1000 Z BETONU C12/15B250

BOISKA DO KOSZYKÓWKI

BOISKO DO KOSZYKÓWKI 12x23m NR 1

BOISKO DO KOSZYKÓWKI 12x23m NR 2

OBRYS PŁYTY BOISKA WIELOFUNKCYJNEGO

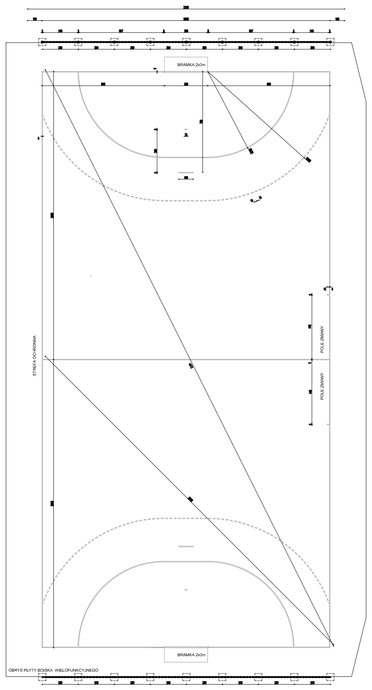

BOISKO DO PIŁKI RĘCZNEJ
- NAWIERZCHNIA Z WYKŁADZINY SPORTOWEJ (NAKŁADZANEJ) WYS. 18 mm,
- KOLOR CZERWONY
- SZEROKOŚĆ LINII 5cm
- BRAMKI 2m x 3m
- WYMIARY CAŁKOWITE BOISKA: 40 X 20m
- POWIERZCHNIA POLA GRY: 800 m2

WYPOSAŻENIE SPORTOWE:
- TABLICE DO PIŁKI RĘCZNEJ,
- WYMIARY: 1200X900 cm, WYS. 200cm
- FUNDAMENT BRAMKI O WYM. 500X500X500 Z BETONU C12/15B250

BOISKO DO PIŁKI RĘCZNEJ 40x20 M skala 1:100

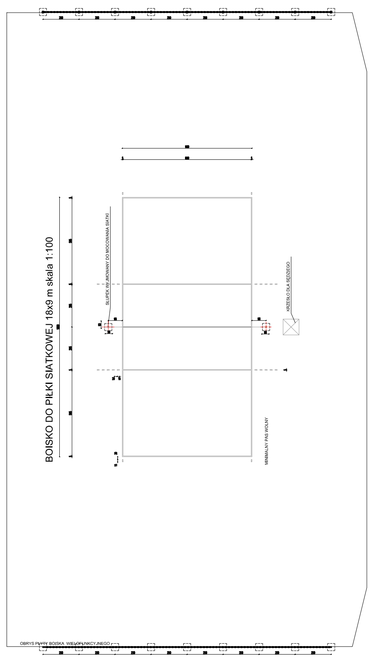

BOISKO DO PIŁKI SIATKOWEJ
- NAWIERZCHNIA Z WYKŁADZINY SPORTOWEJ (NAKŁADZANEJ) WYS. 18 mm,
- KOLOR CZERWONY
- SZEROKOŚĆ LINII 5cm
- SŁUPKI DO MONTAŻU SIATKI
- WYMIARY CAŁKOWITE BOISKA: 18 X 9m
- POWIERZCHNIA POLA GRY: 162 m2

WYPOSAŻENIE SPORTOWE:
- 2 SŁUPKI WYMIAROWE Z SIATKĄ DO PIŁKI SIATKOWEJ,
- FUNDAMENTY SŁUPKÓW O WYM. 600x600x1200M Z BETONU C12/15B250

Rzut kortu tenisowego
skala 1 : 100

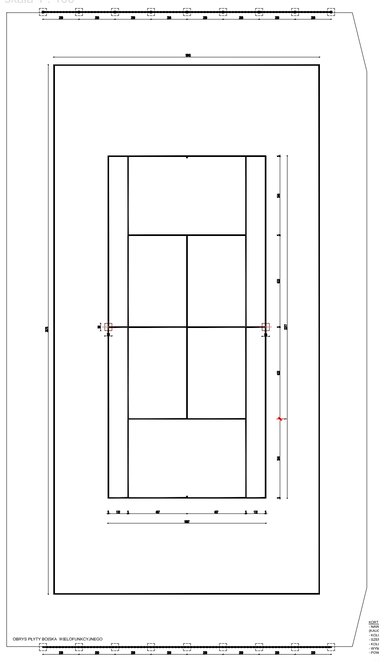

KORT TENISOWY
- NAWIERZCHNIA Z WYKŁADZINY SPORTOWEJ (NAKŁADZANEJ) WYS. 18 mm,
- KOLOR CZERWONY
- SZEROKOŚĆ LINII 5cm
- KOLOR LINII NIEBIESKI
- WYMIARY CAŁKOWITE BOISKA: 18.40x36.73m
- POWIERZCHNIA POLA GRY: 670.00 m2

WYPOSAŻENIE SPORTOWE:
- SIATKA TENISOWA MONTOWANA DO TERMA
- FUNDAMENTY SŁUPKÓW O WYM. 500X500x1200M Z BETONU C12/15B250

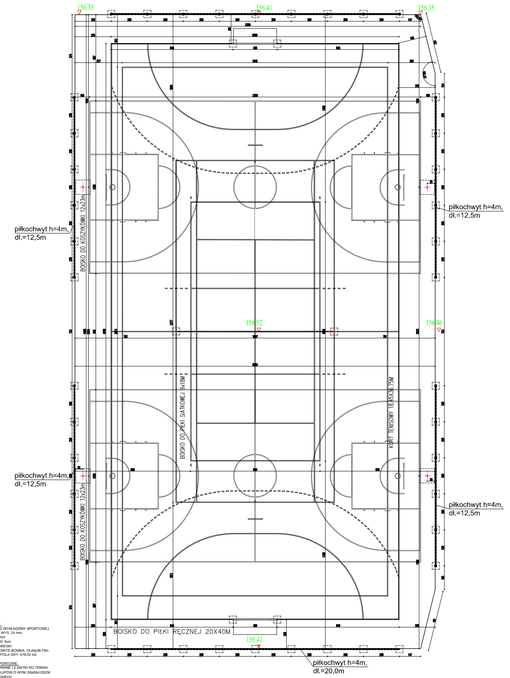

Inwestycja:
PRZEBUDOWA ZESPOŁU BOISK SPORTOWYCH
WRAZ Z INFRASTRUKTURĄ TOWARZYSZĄCĄ
(DRENAŻE, OŚWIETLENIE TERENU)
PRZY ZESPOLE SZKÓŁ IM. KS. JERZEGO POREBUSZKI
W JUCHNOWCU GÓRNYM: UL. SZKOLNA 1, DZ. NR 508/2

Adres:
GMINA JUCHNOWIEC KOŚCIELNY,
UL. LIPOWA 10
16-061 JUCHNOWIEC KOŚCIELNY

Dokumentacja Projektowa:
PT ASZYŃSKI-RUBIN ARCHITEKCI S.C.
ROMAN PTASZYŃSKI, TOMASZ RUBIN
UL. DR I. SMAŻOWSKI 9/4
15-427 BIAŁYSTOK

Nr uprawnień: **PROJEKT BUDOWLANY**

Branża: **BOISKO WIELOFUNKCYJNE UKŁAD BOISK**

Kierownik branży:	nr upr.	podpis
Projektant:		
mgr inż. arch. Roman Ptaszyński		
Sprawdzający:		
mgr inż. arch. Tomasz Rubin		

Projekt jest chroniony prawem autorskim. Projekt architektoniczny jest projektem współpracującym z projektami: konstrukcyjnym i branżowymi

nr arch.	nr ewid.	data	nr rys.	rewizja
PT-198/2014	1:100	31.01.2014	A-3	B