Poświadcza się, że niniejszy dokument został opracowany w wyniku prac geodezyjnych i kartograficznych, których rezultaty zawiera operat techniczny wpisany do ewidencji materiałów państwowego zasobu geodezyjnego i kartograficznego

Organ prowadzący zasób geodezyjny i kartograficzny	STAROSTA POWIATU BIAŁOSTOCKIEGO
Identyfikator ewidenc. materiału zasobu	P.2003.2016.1095
Data wpisania operatu technicz. do ewidencji materiałów zasobu	01. 03. 2016
Imię i Nazwisko osoby reprezentującej organ	Z up. STAROSTY inż. Jarosław Kapica Inspektor w Wydziale Geodezji Katastru i Nieruchomości

ORYGINAŁ

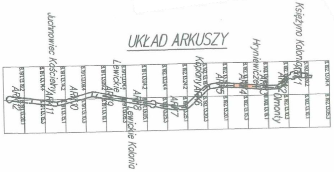
UKŁAD ARKUSZY
ARK1
ARK2 Olmonty
ARK3
ARK4
ARK5
ARK6
ARK7
ARK8
ARK9
ARK10
ARK11
ARK12
Księżyno Kolonia
Hryniewicze
Koplany
Lewickie Kolonia
Lewickie
Juchnowiec Kościelny

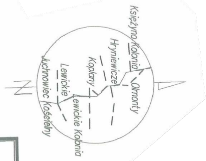
Księżyno Kolonia
Olmonty
Hryniewicze
Koplany
Lewickie Kolonia
Lewickie
Juchnowiec Kościelny
N

MAPA DO CELÓW PROJEKTOWYCH

ARKUSZ 4(12)

Nr zgłoszenia pracy geodezyjnej		Nr Rob. Wyk.3/2016 ODGI.4320.80.2016
MIEJSCOWOŚĆ		OLMONTY – JUCHNOWIEC KOŚCIELNY (OLMONTY, HRYNIEWICZE)
Jednostka ewidencyjna	identyfikator	200205_2
	nazwa	JUCHNOWIEC KOŚCIELNY
Obręb ewidencyjny	identyfikator	0028 / 0011
	nazwa	OLMONTY / HRYNIEWICZE
SKALA MAPY		1:500 (z przetworzenia skali 1:1000)
Nazwa układu współrzędnych	prostokątnych płaskich	2000
	wysokościowych	KRONSZTAD 60
Oznaczenie granic obszaru który był przedmiotem aktualizacji		— — — — — — — -
Oznaczenie i informacje o służebnościach gruntowych mających wpływ na zagospodarowanie gruntów zlokalizowanych w granicach projektowanej inwestycji		Wykonanie niniejszej mapy nie było poprzedzone ustaleniami dotyczącymi ewentualnych służebności gruntowych obciążających grunty położone w granicach projektowanej inwestycji budowlanej
data opracowania mapy 11.02.2016 R.		ark. mapy zas. 8.192.13.14.2; 8.13.14.4

PRZEDSIĘBIORSTWO USŁUG GEODEZYJNO-KARTOGRAFICZNYCH "MERIDAN"
J. Kurzynka, A. Żegarska s.c.
15-213 Białystok, ul. Mickiewicza 27
tel. 85 743 77 17
NIP 542-02-08-218 REG.002350632

11.02.2016……………………
pieczątka
NAZWA / imię i nazwisko Wykonawcy
data i podpis osoby reprezentującej
WYKONAWCĘ

Geodeta uprawniony
mgr inż. Jan Kurzynka
zasw. GUGiK Nr 3256

11.02.2016……………………
pieczątka
Imię i nazwisko nr uprawnień
oraz data i podpis geodety uprawnionego
który opracował mapę

INFORMACJA O PUNKATACH OSNOWY PODSTAWOWEJ I SZCZEGÓŁOWEJ W GRANICACH OPRACOWANIA

Nr punktu	Stan znaku i	rodzaj stabilizacji
1766	Dobry	granit
1767	Dobry	granit
1777	Dobry	granit
1768	Dobry	granit

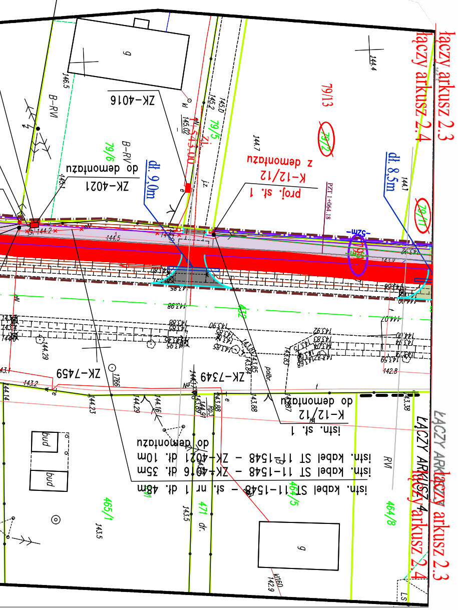
istn. kabel ST 11-1548 – st. nr 1 dł. 48m
istn. kabel ST 11-1548 – ZK-4016 dł. 35m
istn. kabel ST 11-1548 – ZK-4021 dł. 10m
do demontażu
istn. st. 1
K-12/12
do demontażu
ZK-7349
ZK-7459
proj. st. 1
K-12/12
z demontażu
ZK-4021
do demontażu
ZK-4016
dł. 8,5m
dł. 9,0m
ŁĄCZY ARKUSZ 4
łączy arkusz 2.3
łączy arkusz 2.4
464/8
464/5
471
465/1
432
79/11
79/12
79/13
79/5
79/6
bud
g
B-RV
RVI
PZT 1+064.18
1766

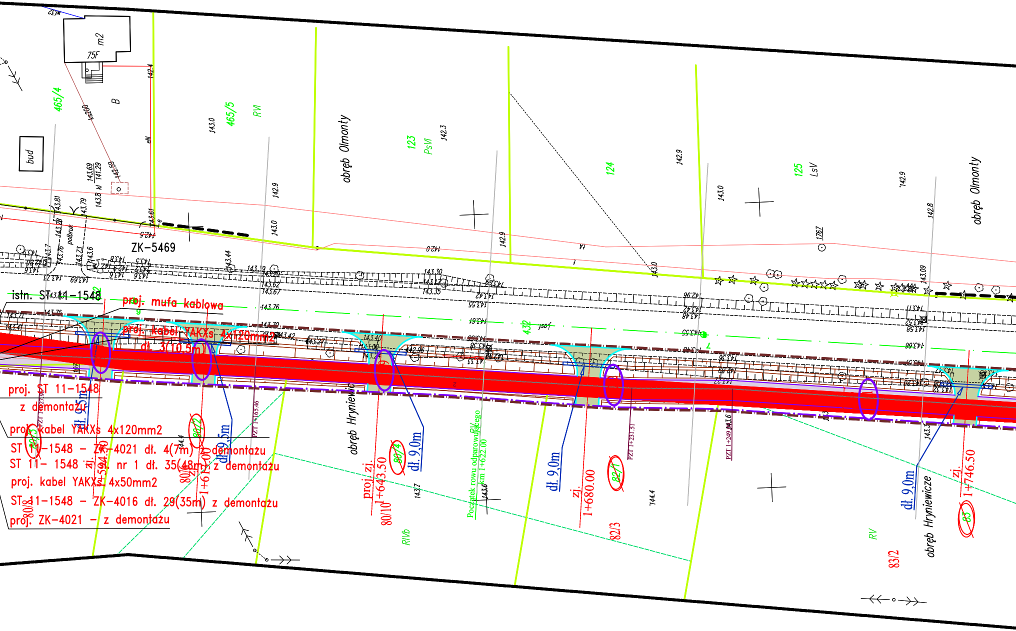
istn. ST 11-1548
proj. mufa kablowa
proj. kabel YAKXs 4x120mm2
dł. 3(10.5m)
proj. ST 11-1548
z demontażu
proj. kabel YAKXs 4x120mm2
ST 11-1548 - ZK-4021 dł. 4(7m) z demontażu
ST 11- 1548 st. nr 1 dł. 35(48m) z demontażu
proj. kabel YAKXs 4x50mm2
ST 11-1548 - ZK-4016 dł. 29(35m) z demontażu
proj. ZK-4021 - z demontażu
ZK-5469
bud
m2
75F
B
465/4
465/5
RVI
obręb Olmonty
123
PsVI
124
125
LsV
obręb Olmonty
1767
obręb Hryniewicze
obręb Hryniewicze
dł. 9,5m
dł. 9,5m
dł. 9,0m
dł. 9,0m
dł. 9,0m
zj. 1+594.50
zj. 1+613.00
proj. zj. 1+643.50
zj. 1+680.00
zj. 1+746.50
80/3
80/2
80/4
80/8
80/6
80/10
82/1
82/3
83
83/2
RIVb
RV
RV
Początek rowu odparowującego km 1+622.00
PZT 1+127.98
PZT 1+165.46
PZT 1+231.51
PZT 1+249
432
143.0
142.9
142.3
143.0
142.9
143.0
142.9
142.8
143.0
144.4
143.7
144.4
143.6
143.3
143.76
143.70
143.40
143.36
143.55
143.56
143.42
143.48
143.61
143.69
143.81
143.79
143.44
143.39
143.62
143.67
143.30
143.35
143.09

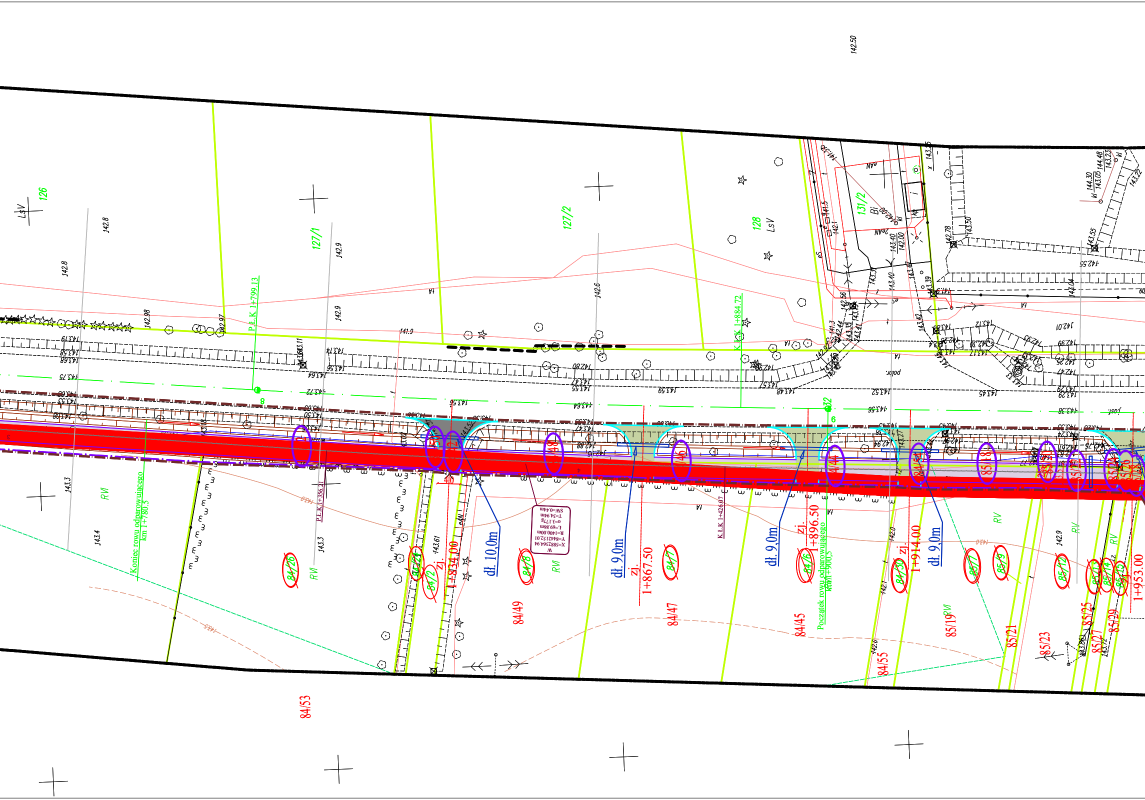

142.50
126
LsV
127/1
127/2
128
LsV
131/2
P.L.K 1+799.13
K.L.K 1+884.72
P.L.K 1+356.21
K.L.K 1+426.07
Koniec rowu odparowującego km 1+780,5
Początek rowu odparowującego km 1+900,5
dł. 10,0m
dł. 9,0m
dł. 9,0m
dł. 9,0m
zj. 1+834.00
zj. 1+867.50
zj. 1+896.50
zj. 1+914.00
1+953.00
W
X=5882364.94
Y=8421552.01
R=1400.00m
L=69.86m
α=3.177g
T=34.94m
SW=0.44m
84/26
84/2
84/49
84/8
84/47
84/7
84/45
84/6
84/55
84/50
85/19
85/7
85/9
85/21
85/23
85/12
85/25
85/27
85/29
84/53
RVI
RV
IV
142.8
142.9
142.6
143.3
143.4
142.98
142.97
141.9
142.0
142.1
143.61

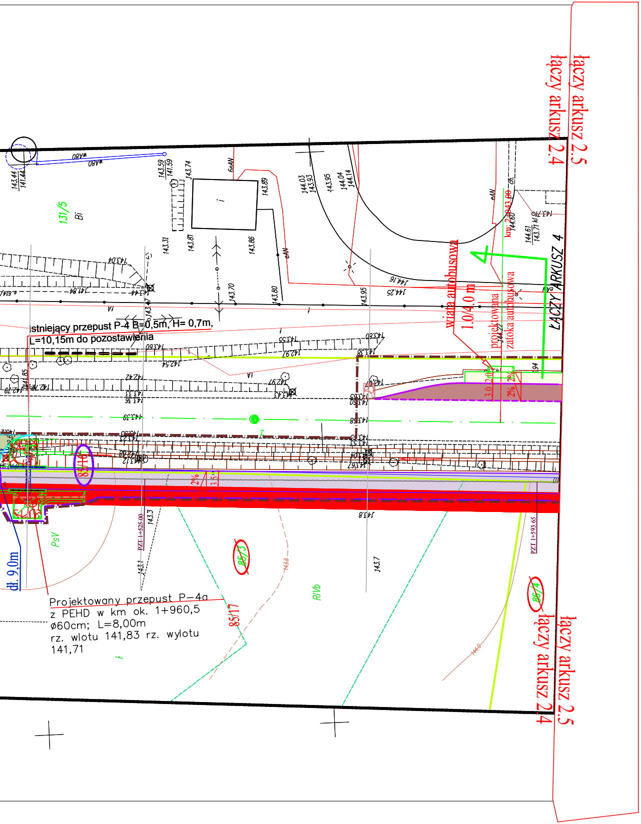
łączy arkusz 2.5
łączy arkusz 2.4
ŁĄCZY ARKUSZ 4
istniejący przepust P-4 B=0,5m, H= 0,7m,
L=10,15m do pozostawienia
wiata autobusowa
1.0/4.0 m
projektowana
zatoka autobusowa
Projektowany przepust P-4a
z PEHD w km ok. 1+960,5
ø60cm; L=8,00m
rz. wlotu 141,83 rz. wylotu
141,71
dł. 9,0m
PZT 1+525.00
PZT 1+593.65
131/5
Bi
85/17
85/4
85/3
84/16
PsV
RIVb
wA80
eAN
2%
3.0
2.0
3.5
143.44
141.44
143.59
141.59
143.74
143.89
144.03
143.93
143.95
144.04
144.14
143.31
143.81
143.86
143.70
143.80
143.95
144.16
144.25
143.04
143.7
143.1
143.3
143.8
143.5
144.0

LEGENDA

UZBROJENIE ISTNIEJĄCE

—	- ISTN. KABEL ELEKTRYCZNY
—	- ISTN. WODOCIĄG
—	- ISTN. KABEL TELEFONICZNY
—	- ISTN. GAZOCIĄG
—<–∘–>—	- ISTN. LINIA NAPOWIETRZNA ELEKTRYCZNA NN
—<–∘–>—	- ISTN. LINIA NAPOWIETRZNA TELEFONICZNA
—×<–×–>×—	- ISTN. LINIA NAPOWIETRZNA ELEKTRYCZNA nN 0,4kV (DO PRZEBUDOWA WG OPRACOWANIA PGE DYSTRYBUCJA S.A.)

UZBROJENIE PROJEKTOWANE

◓	- proj. oprawa oświetleniowa typu LED o parametrach z dokumentacji technicznej (z demontażu)
⊙	- istn./proj. słup napowietrznej linii elektroenergetycznej (wg. oddz. opracowania)
– – – –	- napowietrzna linia oświetleniowa o parametrach z dokumentacji technicznej podwieszona na istn./proj. słupach przebudowanej napowietrznej linii elektroenergetycznej (wg. oddz. opracowania)
⏚	- proj. uziemienie R<10 OHM
▭	- proj. odgromniki

UWAGI:

1. Przepusty nieopisane zaprojektowano o długości odczytanej z rysunku
2. Przy słupach pozostawić zapasy kabli długości po ok. 1,5m.
3. Typ poszczególnych osłon rurowych podano w legendzie
4. Kable w ciągach wielokrotnych układać po trasie wg. projektu budowlanego
5. Zaprojektowano kable typu YKYżo (oświetlenie uliczne) wg typu, ilości i przekroju zgodnym ze schematem ideowym projektowanego oświetlenia
6. Pełne istniejące i projektowane zagospodarowanie terenu pokazano na planie zamieszczonym w projekcie budowlanym, który stanowi komplet z niniejszym projektem wykonawczym
7. Urządzenia przeznaczone do demontażu w ramach zadania realizowanego przez PGE Dystrybucja S.A. przekreślono i uwidoczniono w celach poglądowych

Drogowskaz
M. Gwiazdowski, A. Sosnowski, M. Grzybowska
ul. Elewatorska 13/22, 15-620 Białystok
tel. (085) 652 06 80, e-mail: drogowskaz-sc@o2.pl

Stadium :
P.W.

Nazwa rysunku: PROJEKT_ZAGOSPODAROWANIA_TERENU

Obiekt:
Przebudowa z rozbudową drogi powiatowej Nr 1483B na odcinku Białystok - Juchnowiec Kościelny ze zjazdami, przepustów, infrastruktury technicznej oraz rozbiórką istniejącego budynku na odcinkach; od km rob. 0+024 do km rob. 0+428, od km rob. 0+540 do km rob. 4+093 oraz od km rob. 4+320 do km rob. 7+820, gm. Juchnowiec Kościelny

Rysunek nr :
E-1/4

Skala :
1:500

Data :
22.12.2016

PRZEBUDOWA URZĄDZEŃ ELEKTROENERGETYCZNYCH

Opracował:		Opracowanie:	
Imię i nazwisko nr upr.:	Podpis:	Imię i nazwisko nr upr.:	Podpis:
mgr inż. Tomasz Surowiec PDL/0074/POOE/07		mgr inż. Sebastian Ruciński	